

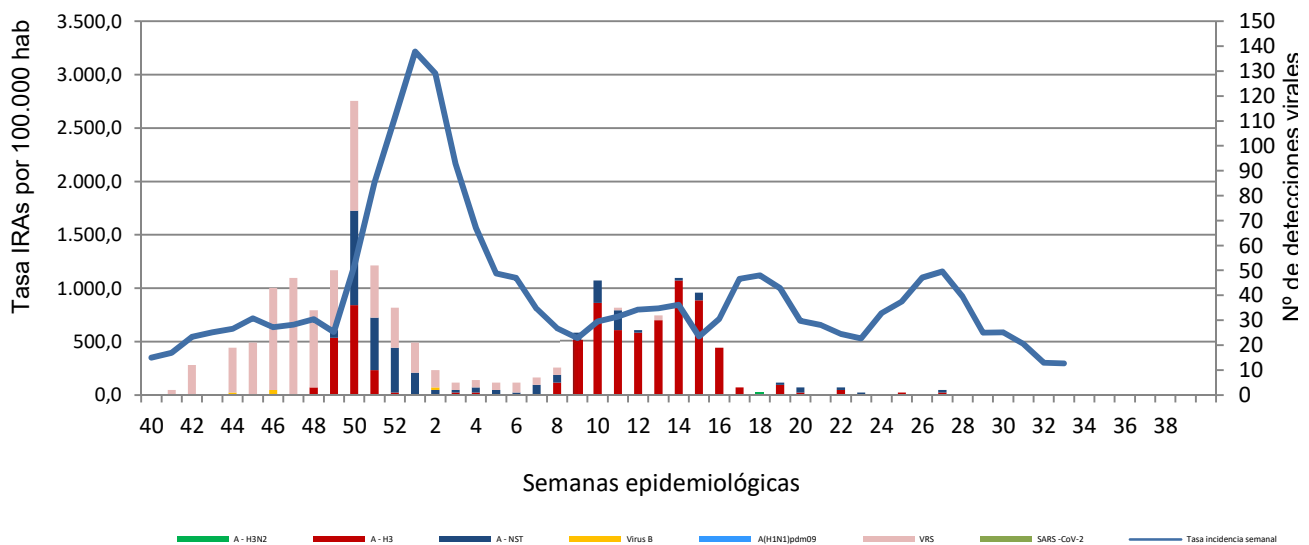

RED CENTINELA VIGILANCIA DE INFECCIÓN RESPIRATORIA AGUDA LA RIOJA.TEMPORADA 2021-2022. SEMANA 33/2022

| | |
|--|--------|
| Número de casos notificados en la semana | 88 |
| Tasa de incidencia semanal (por cien mil habitantes) | 296.96 |

Tasas de incidencia semanal IRAs. Detecciones no centinela de Gripe y Virus Respiratorio Sincitial.
Red Centinela La Rioja TEMPORADA 2021-2022



Tasas de incidencia semanal IRAs por grupo de edad.
Red Centinela La Rioja TEMPORADA 2021-2022

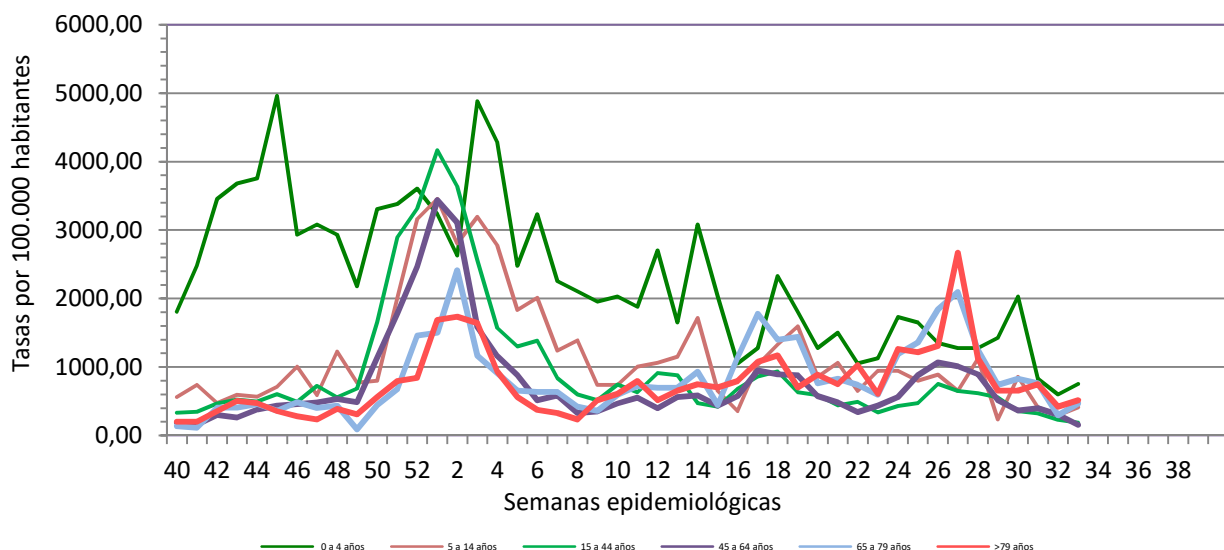

VIGILANCIA DE INFECCIÓN RESPIRATORIA AGUDA GRAVE. SEMANA 33/2022

| | |
|--|--------|
| Número de casos IRAG notificados en la semana | 20 |
| Población semanal cubierta | 239130 |
| Tasa de incidencia semanal (por cien mil habitantes) | 8,36 |

Tasas de incidencia semanal IRAG por grupo de edad.
Red Centinela La Rioja TEMPORADA 2021-2022

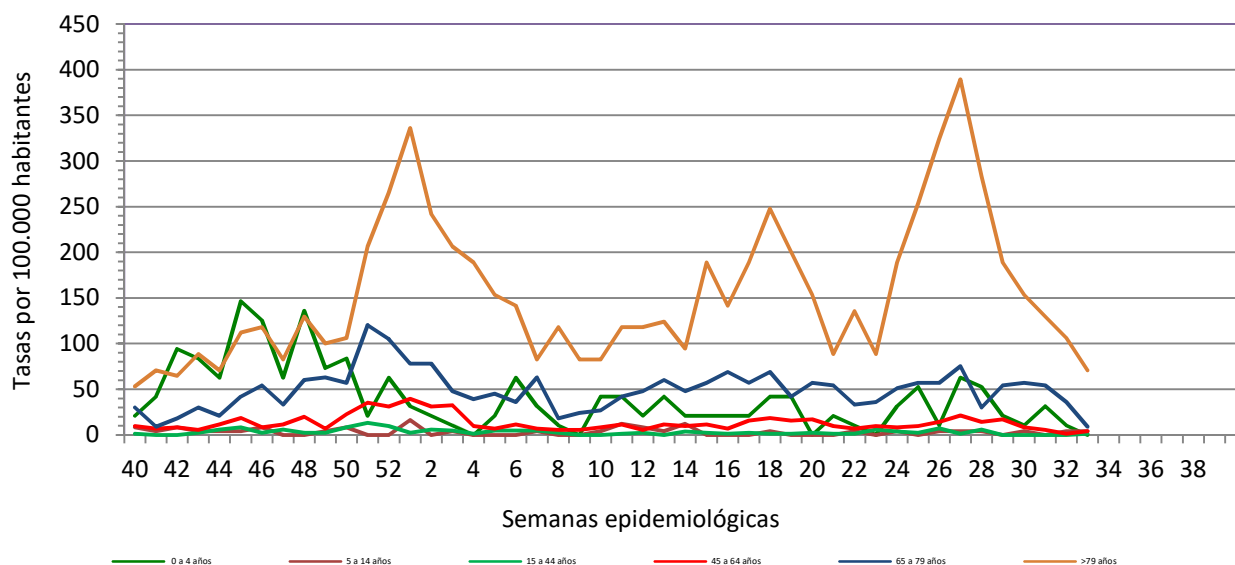

Tasas de incidencia semanal IRAG por sexo
Red Centinela La Rioja TEMPORADA 2021-2022

